

MUNICÍPIO DE JOINVILLE: USO DA TERRA

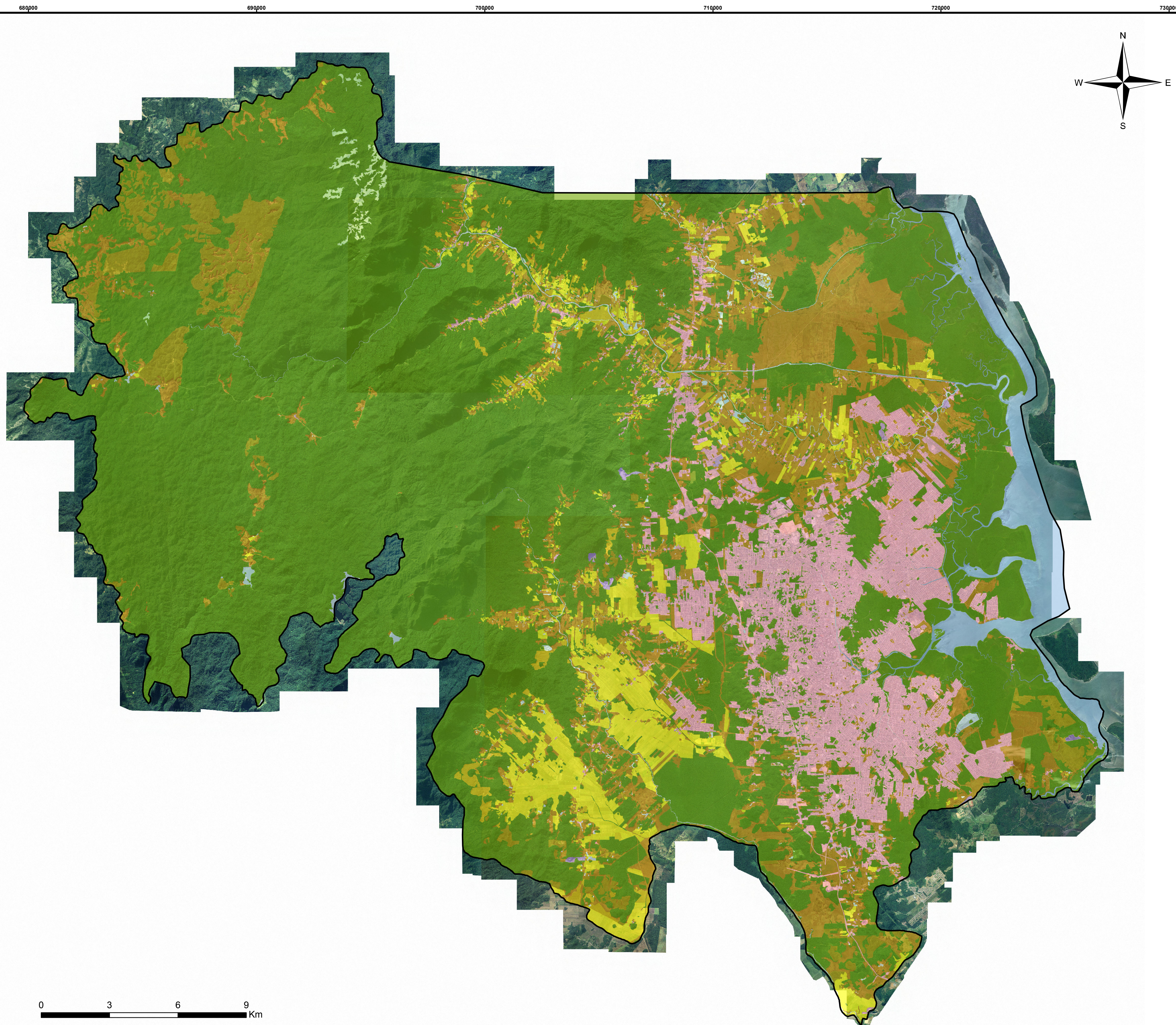

Classes de Uso da Terra

- Areas de Extração Minerária
- Areas urbanizadas
- Campestre
- Corpo d'água Continental
- Corpo d'água Litorâneo
- Cultura Permanente
- Cultura Temporária
- Floresta
- Pastagem
- Silvicultura

Classificação de Uso da Terra efetuada a partir de interpretação da Ortofoto do Município de Joinville do ano de 2010 na escala 1:10.000.

Referência utilizada para as classes de uso da terra: Manual do Uso da Terra do Instituto Brasileiro de Geografia e Estatística. IBGE - Rio de Janeiro, 2ª Edição - 2006.

Projeção: Transversa de Mercator (UTM).
Meridiano Central: W51° (fuso 22 sul).
Datum: Sirgas 2000.

Base Digital: PMJ / Aeroimagem, 2007-2010.
Data: 30/06/2015.

